

CONFERÊNCIAS
DE COIMBRA

SEGURANÇA URBANA

OS MUNICÍPIOS E A PROTEÇÃO
DO ESPAÇO PÚBLICO

18 | 19 OUT.



• ANIVERSÁRIO •

EVENTOS DESPORTIVOS: COMO JOGAR CONTRA A VIOLÊNCIA

Notas prévias:

Da semântica

- *Jogar “contra” não é o mesmo que jogar “com”.*
- *O “contra” transforma o “outro” em “inimigo” e não em colaborador.*

Da perceção

- *Porque valorizamos tanto a violência e não a dimensão positiva do desporto?*
- *Ex: Dos mais 1000 jogos que a Associação de Futebol do Porto faz, por fim de semana, só 5 % têm alguma ocorrência.*

- *Mais de metade das incidências violentas a nível nacional registam-se a nível da utilização de artefactos pirotécnicos com 58%; a violência entre adeptos não tem uma incidência muito grande, representa a 9%.*

Notas prévias:



*No entanto, podemos afirmar que o “**desporto tem violência mas não é violento**”, isto é, os fenómenos de violência no desporto **não fazem parte do “ethos” desportivo do seu fundamento, são externos.** O que fundamenta o desporto é um conjunto de valores como o respeito, o bem estar, a socialização, a cooperação e a não violência. A violência existe no desporto como fenómeno humano mas não pertence ao ethos desportivo.*

Notas prévias:

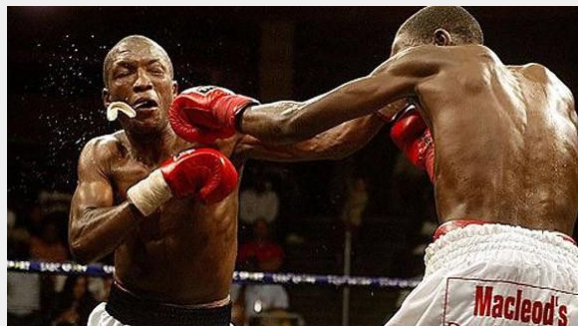

*“Se, por um lado, a agressividade competitiva não pode disparar para níveis incontroláveis, sob pena de o desporto deixar de ser uma atividade positiva do ponto de vista educativo, económico, político e social, por outro lado, **qualquer tentativa para erradicar a agressividade subjacente ao jogo competitivo poderá deturpar a essência da prática desportiva enquanto espaço de confronto sem o qual o desporto deixa de usufruir das condições da sua existência.**” Pires e Cunha, Agôn – Homo sportivus, 2018*



DESMOND MORRIS
**A TRIBO DO
FUTEBOL**
PRÉFACIO DE JOSÉ MOURINHO



Notas prévias:

Depois da análise feita a vários meios de comunicação social nacionais, ficou a saber-se que, por exemplo, os programas televisivos têm influência nos adeptos, mas de uma forma negativa. “De forma global, o estudo do IPAM concluiu que os temas mais abordados foram de atualidade (31%) e de transferências do mercado de janeiro e os resultados (22%), em comparação com as entrevistas a atletas, dirigentes ou treinadores (19%) ou os destaques mais polémicos (6%).

O IPAM refere ainda que o tom que costuma ser dado a notícias sobre o futebol nacional é “maioritariamente neutro ou negativo”

Notas prévias:



A ocasião faz o ladrão?

O simples facto de se permitir a existência de redes/grades ou de claques não é um incentivo à violência?



Prevenção/educação

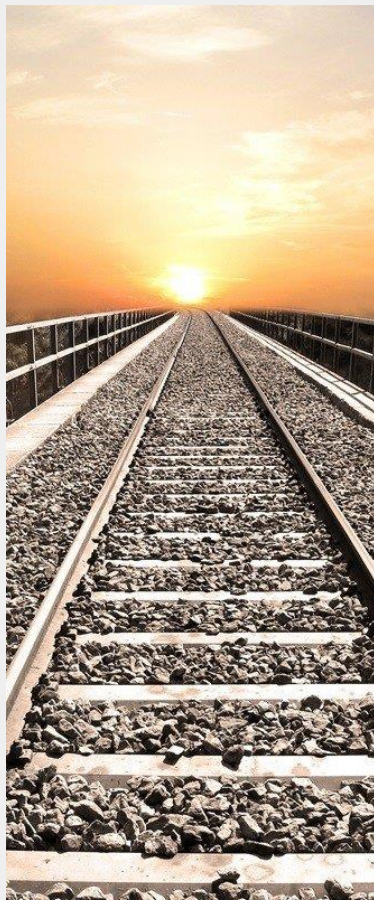

Reação/sanção

Valorizar a **responsabilidade social** dos clubes junto da comunidade e adeptos.

PRÊMIO RESPONSABILIDADE SOCIAL

ÉPOCA DESPORTIVA 2022-23

PARCEIRO INSTITUCIONAL
SANTA CASA
Misericórdia de Lisboa



FUNDAÇÃO DO FUTEBOL
LIGA PORTUGAL

DISTINÇÃO MENSAL ÀS SOCIEDADES DESPORTIVAS

SPORTING CP



“Diferentes, mas Iguais”

★ A nova linha do Sporting Clube de Portugal promove uma mensagem de igualdade de género. Com duas listas verdes, mas uma única mensagem de respeito pela diversidade.

★ <https://www.facebook.com/watch/?v=495200722198580>

DISTINÇÃO MENSAL ÀS SOCIEDADES DESPORTIVAS

CD FEIRENSE

“A depressão não escolhe caras”

★ No Dia Mundial Da Prevenção do Suicídio o CD Feirense fez uma campanha de sensibilização, apelando aos pedidos de ajuda quando necessário.

★ <https://www.facebook.com/watch/?v=1189718665219788>

A DEPRESSÃO
NÃO ESCOLHE CARAS

<https://www.facebook.com/watch/?v=1189718665219788>

*Pequenos grandes gestos: “Momento quebra gelo” antes do jogo
Tomar refeições ou promover o convívio entre as equipas antes do jogo*



A
importância
do exemplo!





**AÇÕES DE FORMAÇÃO/
SENSIBILIZAÇÃO
GRATUITAS**

move-te
POR **VALORES!**

**"EDUCAÇÃO PARA
VALORES E ÉTICA
PELA PRÁTICA
DESPORTIVA"**

- Ações de sensibilização para Crianças e Jovens (alunos e atletas)
- Ações de sensibilização para Pais e Encarregados de Educação
 - Ações de formação para Professores
 - Ações de formação para Treinadores

REPUBLICA PORTUGUESA |  |  | Mais informações: pned@pned.pt



• ANIVERSÁRIO •



ÉPOCA	Nº total de jogos	Nº ocorrências disciplinares	Nº cartões brancos
2015/2016	2973	57	NA
2016/2017	2773	18	15
2017/2018	2910	18	30

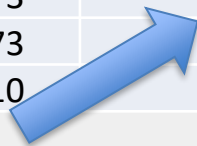

CONFERÊNCIAS
DE COIMBRA

**SEGURANÇA
URBANA**

OS MUNICÍPIOS E A PROTEÇÃO
DO ESPAÇO PÚBLICO

CARTÃO BRANCO | FAIRPLAY



cajao

Coca-Cola

Nº cartões brancos mostrados

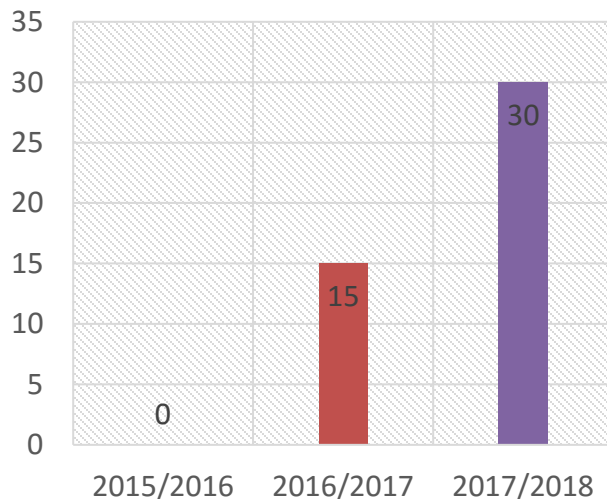

Percentagem de jogos em que se verificaram ocorrências disciplinares

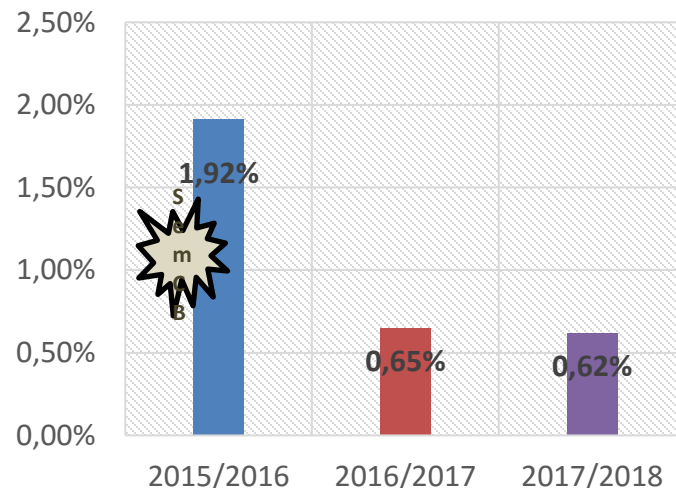

*Cartão Branco-
Valorizar o gesto
positivo!*



Momento raro de fair-play valeu cartão branco a avançado do Castro Daire



CONFERÊNCIAS
DE COIMBRA
**SEGURANÇA
URBANA**
OS MUNICÍPIOS E A PROTEÇÃO
DO ESPAÇO PÚBLICO



Powerful Brand
Marcas com valor
2022

VIDEOCAST **Conversas**
Não perca a temática **Recomenda**
Teresa Thóbe
Direção de Comunicação Corporativa e Marca

16 junho 2022 - 23:54

Louletano sobe à 3ª Divisão e jogador vê cartão branco

Triunfo sobre o Atlético, por 4-2, na penúltima jornada, permite celebrar



<https://bandeiradaetica.ipdj.gov.pt/>



BANDEIRA da ÉTICA
promovido por

IPDJ
INSTITUTO PORTUGUÊS
DO DESPORTO
E JUVENTUDE, I. P.

Plano Nacional de Ética no Desporto

Enquadramento **Repositório de boas práticas** Comunidade da bandeira da ética **Certificação** Documentos orientadores

Login

Certificação e promoção dos valores éticos no desporto

«O desporto como potente ferramenta de desenvolvimento humano e espaço privilegiado para a transmissão de valores éticos.»

«O potencial educativo e ético do desporto enquanto escola de vida é infindável.»

«A atividade desportiva deve ser desenvolvida em observância dos princípios da ética, da defesa do espírito desportivo, da verdade desportiva e da formação integral de todos os participantes.»

«A Ética Desportiva promove um desporto assente em valores e baseado no Fair-Play. Um desporto justo, leal, "limpo" e respeitador, combatendo as problemáticas associadas (Doping, Corrupção, Violência, Discriminação, etc.).»

Candidatar Registrar

Generosidade

ÉTICA NO DESPORTO

ALMEIRIM



Multas para quem use linguagem obscena dentro ou fora de campo

DIZER PALAVRÕES PUNIDO COM MULTA

JOÃO NUNO PEPINO

A Câmara de Almeirim vai punir com multas a linguagem obscena e outros comportamentos grosseiros durante as competições desportivas, quer sejam feitos por pais ou outros adeptos, fora ou dentro das quatro linhas. A medida foi acordada com a GNR e resulta da 2ª fase do programa "País Desportistas São Pais Responsáveis", um projeto piloto premiado com a Bandeira da Ética no Desporto.

"No próximo ano, as asneiras nos jogos vão dar multa. A lei existe e prevê multas de centenas de euros, pelo que é tempo de a aplicar", explica o presidente da Câmara de Almeirim, Pedro Ribeiro, que decidiu acelerar o regulamento após o jogo Benfica



Pedro Ribeiro, presidente da câmara, na reunião com a GNR

do Ribatejo-Rebocho, que foi interrompido ao intervalo após ter sido lançado um petardo para dentro do balneário dos árbitros. "Infelizmente, temos assistido à generalização de uma linguagem imprópria que em nada dignifica o desporto", afirma Pedro Ribeiro. •



CONFERÊNCIAS
DE COIMBRA

SEGURANÇA URBANA

OS MUNICÍPIOS E A PROTEÇÃO
DO ESPAÇO PÚBLICO





CONFERÊNCIAS
DE COIMBRA
**SEGURANÇA
URBANA**
OS MUNICÍPIOS E A PROTEÇÃO
DO ESPAÇO PÚBLICO

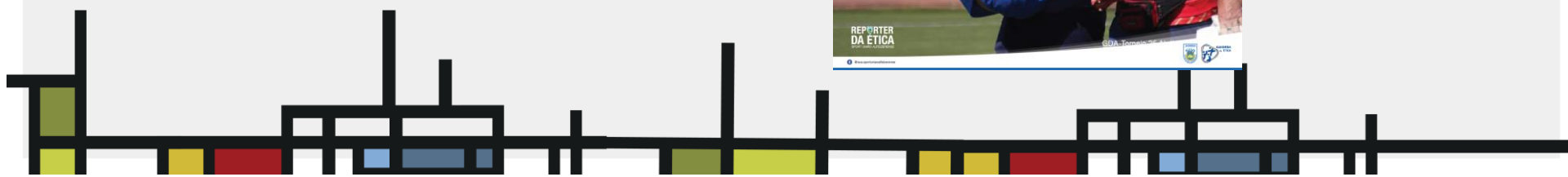

Programas de apoio à ética pelos municípios



Programa Apoio à Promoção da Ética no Desporto



Janeiro de 2020

DIVISÃO DE DESPORTO

MUNICÍPIO DE VALONGO



O Município de Valongo, através do Programa de Apoio à Promoção da Ética Desportiva, visa ainda atribuir um apoio financeiro às entidades que vejam a sua candidatura aprovada ou renovada à Bandeira da Ética, cujo objeto certificado é a própria entidade ou um dos seus departamentos.

Serão desenvolvidas as seguintes iniciativas:

1. Formação para agentes desportivos sobre a temática da ética desportiva;
2. Divulgação de boas práticas no âmbito da Ética Desportiva e apoio na implementação de medidas de promoção da Ética Desportiva;
3. Apoio financeiro para entidades com Bandeira da Ética atribuída, cujo objeto certificado é a própria entidade ou um dos seus departamentos, mediante apresentação de comprovativos do IPDJ:
 - 250€ - Valor a atribuir no caso de Candidatura Aprovada
 - 150€/ano – Valor atribuído em caso de manutenção da Bandeira da Ética (renovação da certificação)



www.pned.ipdj.gov.pt

pned@pned.pt

Muito obrigada!